PRÉFET
DU DOUBS
Liberté
Égalité
Fraternité

EPAGE HAUT-DOUBS HAUTE-LOUE
Animation du SAGE

COMMUNIQUÉ DE PRESSE

AVIS D'INSTALLATION DE LA NOUVELLE COMMISSION LOCALE DE L'EAU HAUT-DOUBS HAUTE-LOUE

Vendredi 2 avril 2021 en visioconférence

Besançon, le 7 avril 2021

La nouvelle Commission Locale de l'Eau (CLE) du Schéma d'Aménagement et de Gestion des Eaux Haut-Doubs Haute-Loue (SAGE) a été installée officiellement ce vendredi 2 avril 2021, sous la présidence de Monsieur Joël MATHURIN, Préfet du Doubs.

Ce parlement local de l'eau, avec à sa tête Philippe ALPY, réélu pour 6 ans, s'engage à définir, dans la concertation, des objectifs et des moyens de reconquête du bon fonctionnement des rivières et de la qualité de leurs eaux, ainsi que l'amélioration de la gestion quantitative de la ressource en eau sur le périmètre du SAGE.

<u>Périmètre du SAGE Haut-Doubs Haute-Loue</u>

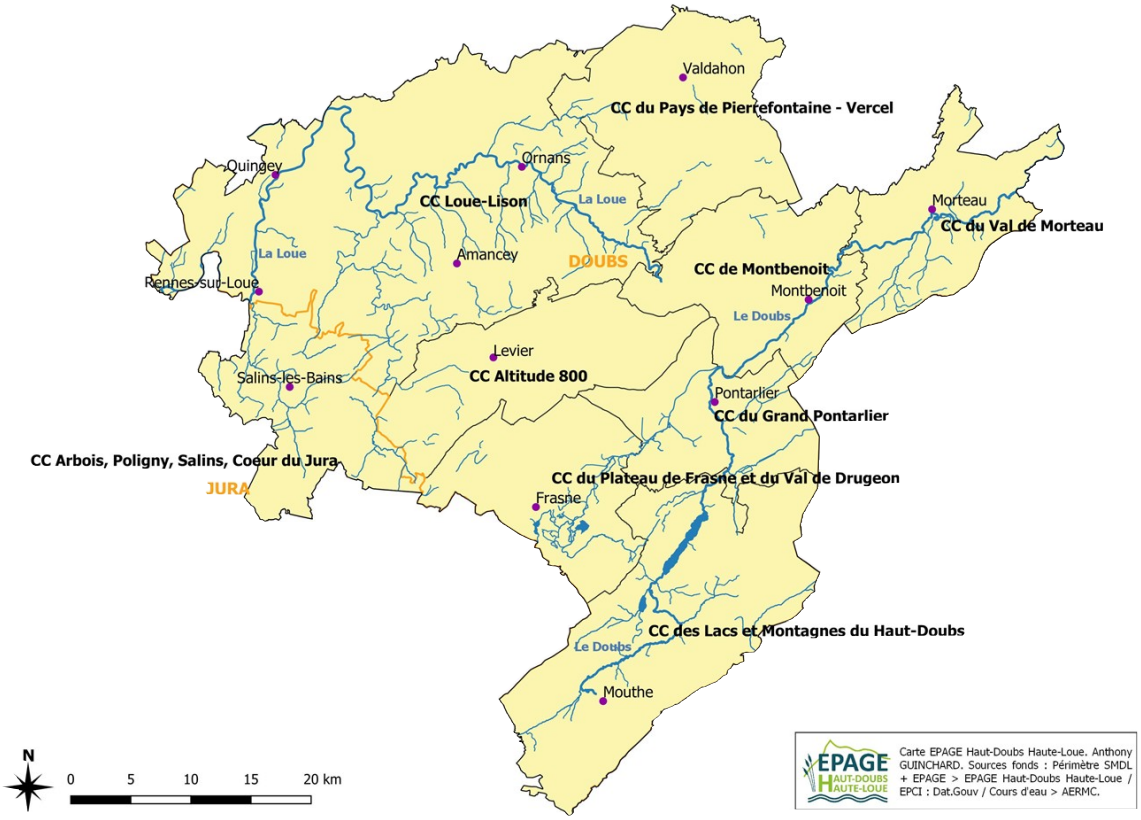

Cabinet du préfet
Bureau de la Représentation et de la Communication Interministérielle de l'État

Tél. : 03 81 25 10 70
Mél : pref-communication@doubs.gouv.fr

8 bis, rue Charles Nodier
25035 BESANÇON Cedex

A l'occasion de cette séance d'installation, Monsieur Joël MATHURIN, Préfet du Doubs a rappelé le fort potentiel de ce territoire interdépartemental Doubs-Jura, mais aussi sa fragilité, liée à la nature karstique de son sous-sol, nécessitant de poursuivre et de renforcer les actions visant à améliorer la qualité de l'eau et des milieux aquatiques, à travers la feuille de route qu'est le Schéma d'Aménagement et de Gestion des Eaux, élaboré et animé par la Commission Locale de l'Eau.

Monsieur Philippe ALPY, Vice-président du Département du Doubs et président de l'EPAGE Haut-Doubs Haute-Loue a été réélu à l'unanimité à la tête de cette nouvelle CLE composée de 55 membres, élus, usagers de l'espace, associations et services de l'Etat.

Il se voit entouré de deux Vice-Présidents : Monsieur Jean-Claude GRENIER, président de la Communauté de Communes Loue Lison et vice-président de l'EPAGE Haut Doubs Haute Loue et Monsieur Gérard MAMET, représentant de l'association SOS Loue et rivières comtoises.

Dans un contexte de réchauffement climatique déjà à l'œuvre et plus rapide que prévu initialement, la feuille de route de cette nouvelle CLE est conséquente.
Ainsi, sur le plan de la gestion quantitative de l'eau, elle aura à piloter la révision du Plan de Gestion de la Ressource en Eau (qui définit les règles d'économie et de partage de l'eau) en prenant en compte les effets attendus du changement climatique sur les ressources (baisse importante des débits en été) et la définition d'un plan d'action afin de préserver, pour les générations futures, les ressources souterraines de bonne qualité non encore exploitées.
Sur le plan de la qualité de l'eau, de nombreuses actions sont menées par les collectivités, les industriels, les agriculteurs. Néanmoins la grande fragilité de nos cours d'eau nécessite sans doute d'aller encore plus loin. Ainsi, la CLE aura, notamment, à définir les quantités maximales de nutriments (azote et phosphore) que peuvent supporter les cours d'eau du territoire pour diminuer plus fortement le développement des algues qui asphyxient nos rivières. Cela pourra se traduire par des normes de rejets, issus des activités humaines, renforcées.

Très concrètement les différentes actions visant à améliorer la qualité de l'eau et des milieux aquatiques du bassin versant du Haut-Doubs et de la Loue (jusqu'à la confluence avec le Doubs) seront inscrites dans un nouveau contrat de bassin pour la période 2022-2024.

Cabinet du préfet
Bureau de la Représentation et de la
Communication Interministérielle de l'État

Tél. : 03 81 25 10 70
Mél : pref-communication@doubs.gouv.fr

8 bis, rue Charles Nodier
25035 BESANÇON Cedex

Acronymes

CLE : Commission Locale de l'Eau

SAGE : Schéma d'Aménagement et de Gestion des Eaux

Contacts presse :

Commission Locale de l'Eau :
Philippe ALPY, Président de la CLE / 06 70 03 78 39 / philippe.alpy@doubs.fr

EPAGE Haut-Doubs Haute-Loue : 03 81 39 92 19
Cyril THEVENET, Directeur / c.thevenet@eaudoubsloue.fr
Amélie BARBIER-DODANE, Animatrice du SAGE Haut-Doubs Haute-Loue / a.barbier-dodane@eaudoubsloue.fr

DDT du Doubs :
Bruno LAITHIER / Responsable Unité Coordination Eau et Ouvrages Hydrauliques / 03 81 65 62 28 / bruno.laithier@doubs.gouv.fr

Bureau de la Représentation et de la Communication Interministérielle de l'État :
Domitille BLAND : 03 81 25 10 71 : pref-communication@doubs.gouv.fr